یک کارت ویزیت خلاقانه موفقیت کسب و کار شما را تضمین نمی کند اما حتما به آن کمک می کند. چاپ کارت ویزیت می تواند به تاثیر اولیه روی مخاطبان کمک زیادی کند. در ادامه ۱۵ ایده خلاقانه طراحی کارت ویزیت را معرفی می کنیم تا برای معرفی خودتان از آن ها الهام بگیرید.

بسیاری از ما از روزی ادب کارت ویزیت های زیادی دریافت کرده ایم که بعد از مدتی آن ها را دور انداخته ایم و فراموش کردیم. هرچند این کارت ویزیت های خلاقانه در ذهن یا کیف شما باقی خواهند ماند. بعضی از این کارت ویزیت ها استفاده های دوگانه به عنوان ابزار مفید، نمونه محصول یا اسباب بازی های کوچک دارند و بعضی دیگر با تصاویر طوری پیام را به مخاطب منتقل می کنند که تا ابد در ذهن آن ها می ماند.

در دنیای امروز ارتباط شبکه ای و متمایز شدن بیش تر از هر وقت دیگری اهمیت دارد و چند ایده طراحی کارت ویزیت وجود دارند که شما را در این راه کمک می کنند.

کارت ویزیت رنده ای

کارت ویزیت وکیل طلاق

کارت ویزیت مت ورزشی

کارت ویزیت مربی بدنسازی

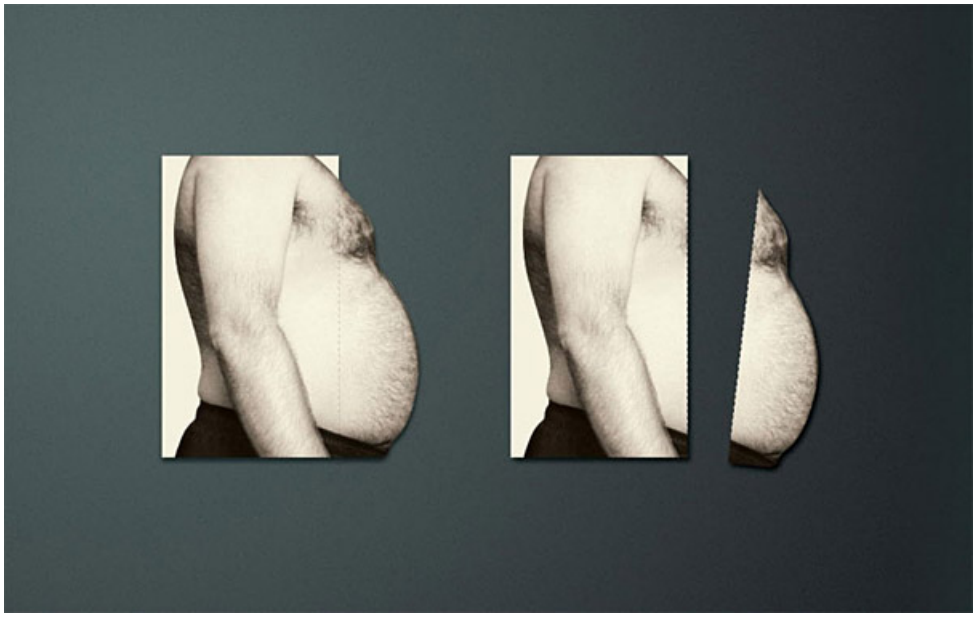

کارت ویزیت فروش دانه گیاه

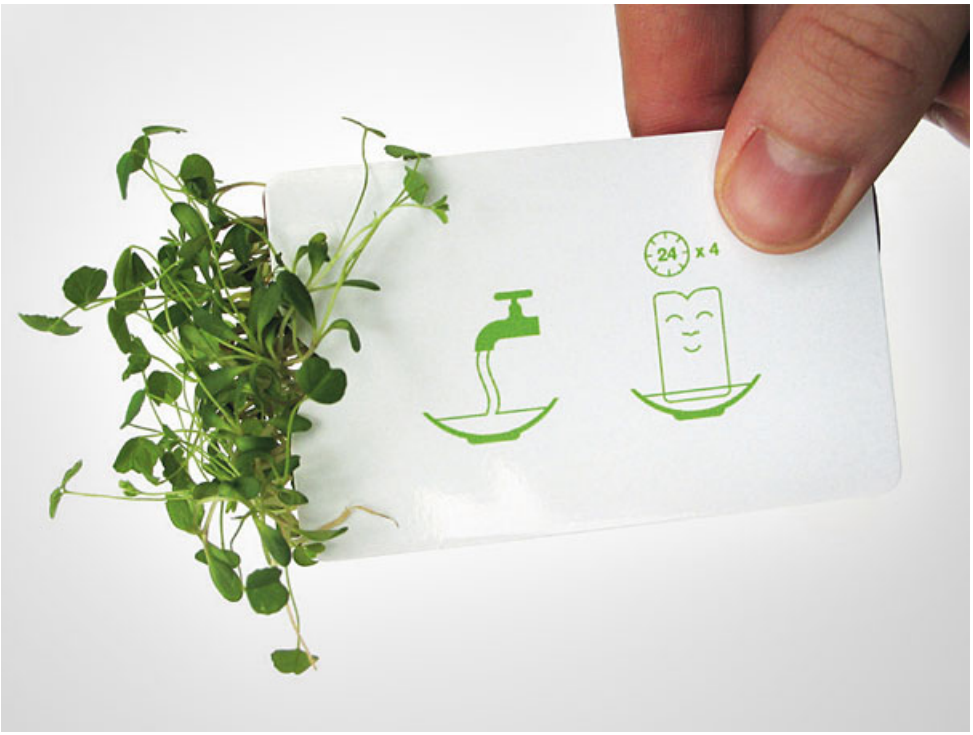

کارت ویزیت فیلم بردار و عکاس

کارت ویزیت دندان پزشک

کارت ویزیت مربی ورزشی

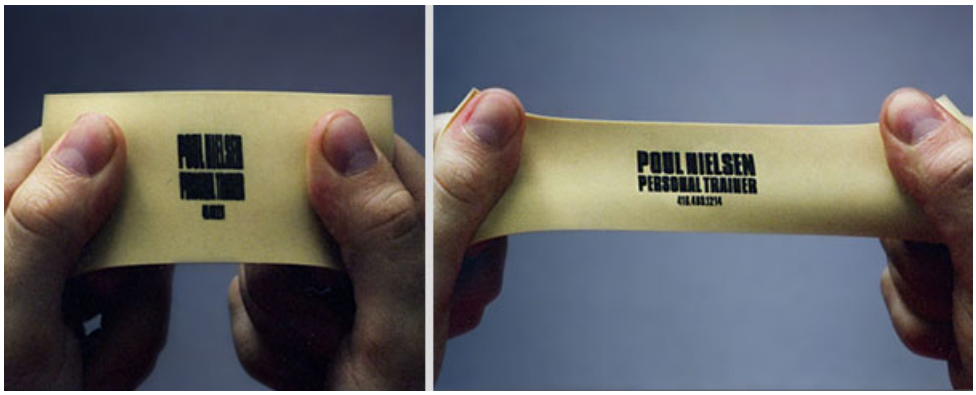

کارت ویزیت آرایشگر مو

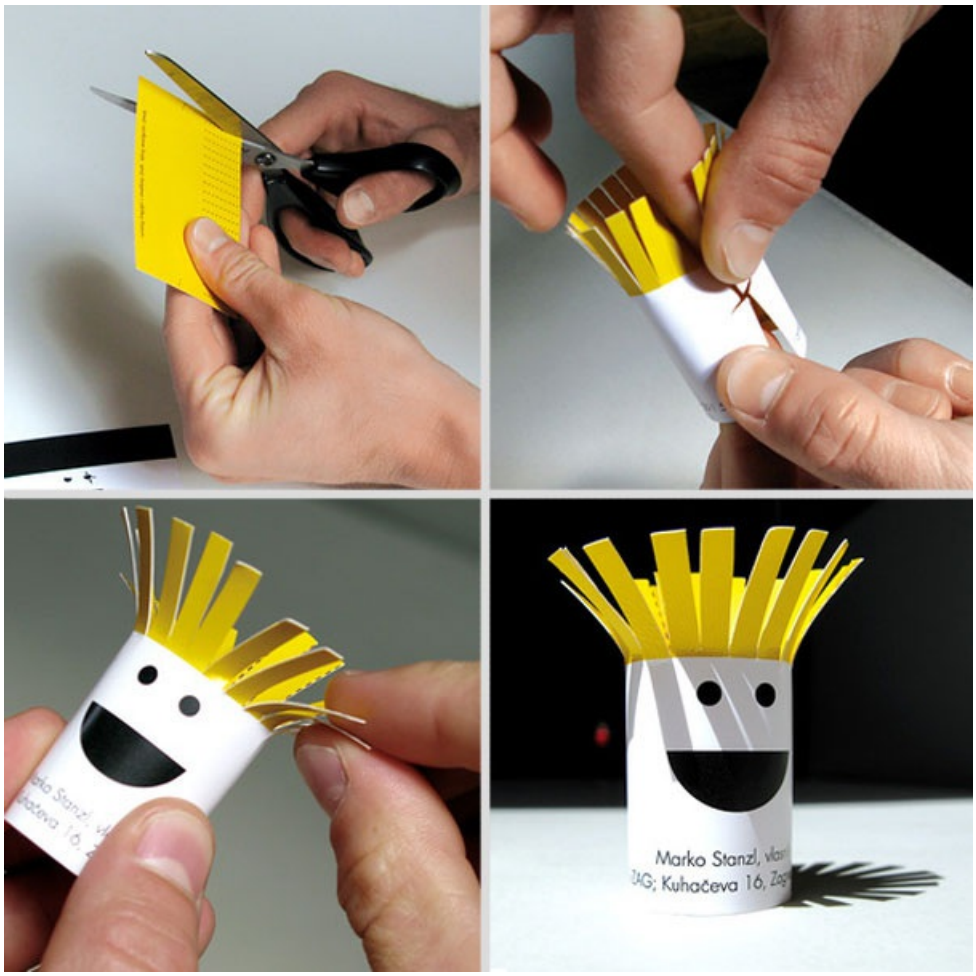

کارت ویزیت فروشنده سهام

کارت ویزیت قاب فروشی

کارت ویزیت پیرایشگاه

کارت ویزیت طراح صندلی

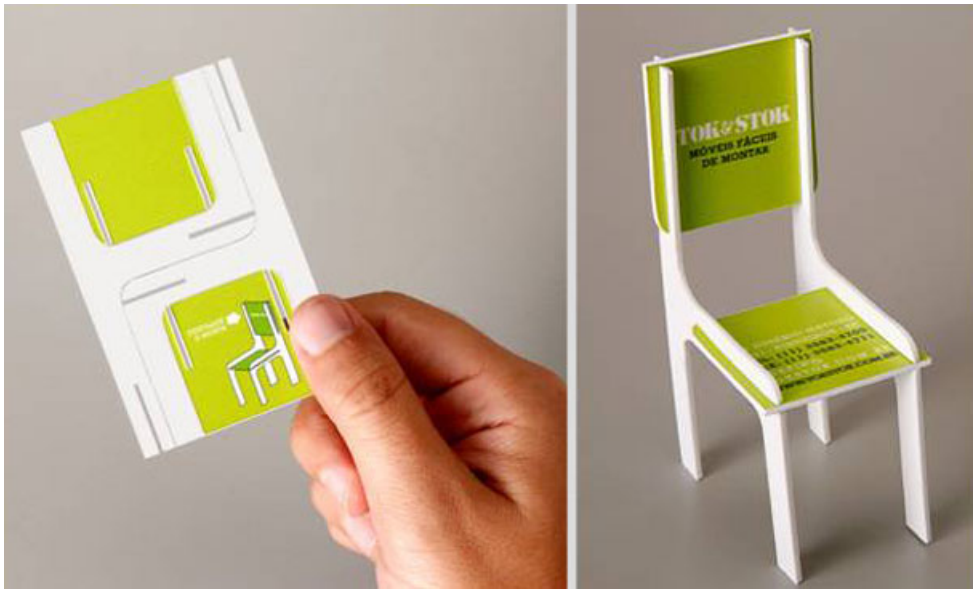

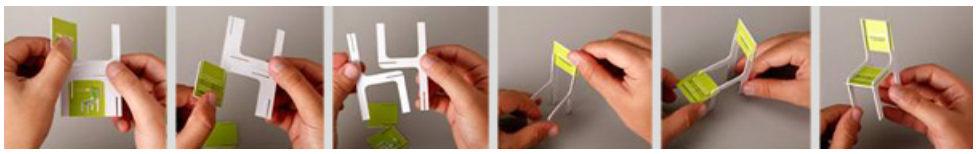

کارت ویزیت چندابزاره تعمیرات دوچرخه

کارت ویزیت باشگاه تنیس

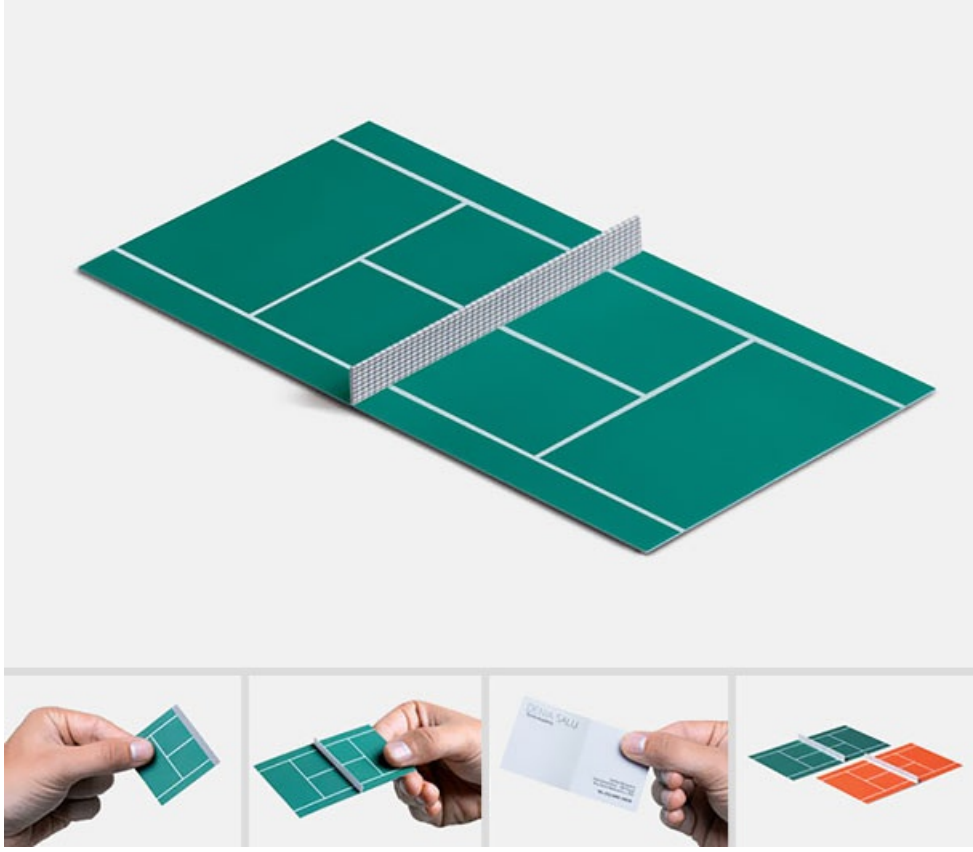

سفارش چاپ کارت ویزیت